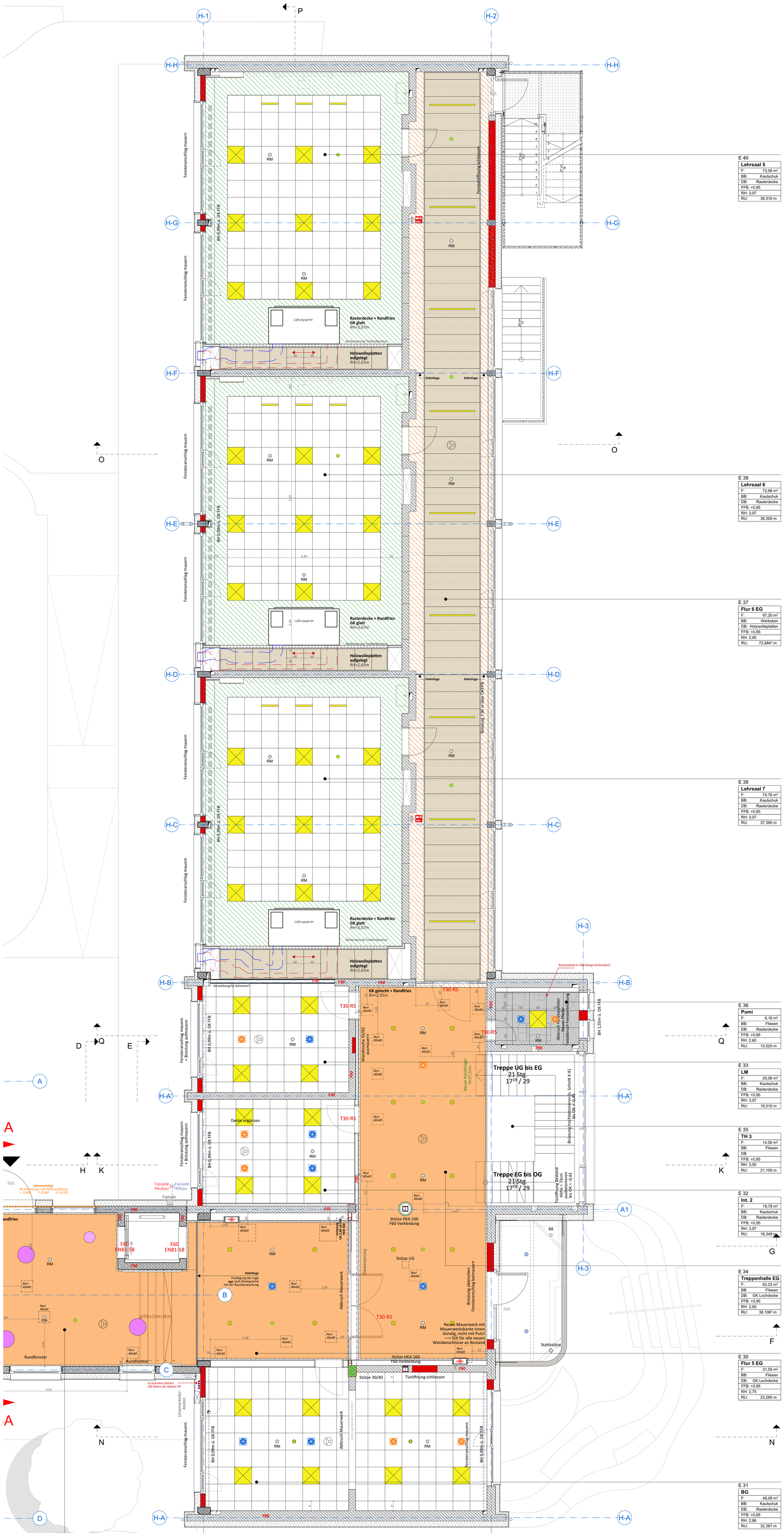

Legende Decken

RH = lichte Höhe von OK FFB bis UK Abhangdecke

- Holzwolleplatten Flur aufgelegt RH 3,15m
- Holzwolleplatten Kreuzfuge abgehängt RH 3,15m
- Holzwolleplatten Grün Kreuzfuge abgehängt RH 2,80m
- Holzwolleplatten Versatz abgehängt RH 2,97m
- Akustiksegel Blattform abgehängt UK zwischen +3,60m und +3,80m
- F90 Deckenverkleidung ohne zusätzliche Abhangdecke
- GK gelocht RH nach Raumstempel

Alle Lochdecken umlaufend 5cm gespachtelter Rand

- GK glatt RH nach Raumstempel
- GK glatt RH 2,60m
- GK glatt RH 2,95m
- GK glatt RH 3,14m
- GK glatt RH 3,05m
- Verputzt
- Rasterdecke 60cm x60cm Feuchtigkeitsresistent RH nach Raumstempel
- Rasterdecke 60cm x 60cm Typ A RH nach Raumstempel
- Rasterdecke 60cm x 60cm Typ B RH nach Raumstempel
- Rasterdecke schwarz 60cm x60cm RH 3,80m
- Drallauslass Zuluft
- Drallauslass Abluft
- Tellerventil Zuluft
- Tellerventil Abluft

Legende Leuchten

- LED Anbauleuchte Flur Gehäuse weiß
- LED Anbauleuchte Flur Gehäuse schwarz
- LED Downlight
- LED Einbauleuchte für Kasettendecke 60cm x 60cm
- Pendel-Kugelleuchte Ø13, Ø20, Ø30
- LED Pendelleuchte Ø35cm UK Leuchte +2,40m
- LED Pendelleuchte Ø35cm UK Leuchte +2,70m
- LED Pendelleuchte Ø35cm UK Leuchte +3,00m
- LED Anbauleuchte Technikraum
- LED Pendel-Ringleuchte Gehäuse weiß Ø145cm
- LED Pendel-Ringleuchte Gehäuse weiß Ø75cm
- LED Anbaudownlight Nischen Gehäuse weiß Ø234mm
- LED Anbauleuchte Gehäuse weiß Ø60cm
- LED Anbauleuchte Gehäuse weiß Ø40cm
- LED Einbauleuchte Außenbereich
- Präsenzmelder
- Rauchmelder (RM)
- Zwischendeckenmelder (an UK Rohdecke) (ZDM)
- Sicherheitsleuchte (SL)
- Lautsprecher

Materialkennzeichnung / Brandschutz-Qualität

- Stahlbeton (Ortbeton)
- Stahlbeton Bestand
- Stahlbeton-Fertigteil
- Mauerwerk Bestand
- Mauerwerk Neu 1. BA
- Mauerwerk Neu 2. BA
- Perimeterdämmung XPS 300 kPa
- Perimeterdämmung XPS 700 kPa
- Dämmung, mineralisch
- Fliesenbelag
- Sichtbeton

Durchbruchdarstellung:
Wand / Unterzug: E = Elektro, L = Lüftung, S = Sanitär
Decke:
Boden:

Brandschutz Stb.- und GK-Wände:

- *F90* Wand in Qualität F90
- *F30* Wand in Qualität F30

GK-Trockenbauwände:

GKB 2-lagig | GKF 2-lagig | GKBI 2-lagig | GKBI Vorsatzschale

Systemwände

Systemwand

Angaben zu Tür- und Ausbauhöhen beziehen sich auf OK FFB
Sonstige Öffnungsmaße sind Rohbaumaße.
Brüstungs- und Schwellenhöhen gemessen ab OK FFB bis UK Rohöffnung

Das Bezugsmaß ±0,00 entspricht +108,39 ü. NN

Datum	Ind.	Bea.	Beschreibung
10.12.2025	A	mk	Planerstellung



Projekt **Sanierung und Erweiterung Grundschule Hagenbach**
Am Stadtrand 1, 76767 Hagenbach

Projektnummer 387
Gemarkung Hagenbach
Flurstück 4454/29

Bauherr **Verbandsgemeinde Hagenbach**
Ludwigstr. 20
76767 Hagenbach

Planung **DUplus Hunzinger Krug Architekten PartGmbB**
Am Grün 11, 76437 Rastatt
architekten@DUplus.de, Tel.: 07222/9767-0

Unterschrift Bauherr

Unterschrift Architekt

VORABZUG

Planinhalt
Deckenspiegel Erdgeschoss Altbau

Datum 10.12.2025
Format DIN A0
Bearbeiter tk
Maßstab 1:50

Plannummer HGH-A-3-DS-E0-0161-VA_A-251210 Index **A**

Architektur Ausführungsplanung

#Zuletzt gesichert von
10.12.2025 16:27
387_Grundschule_Hagenbach